Technical Sheet

ANP256660S

Syrefaste vinkelbeslag av hullplater (2,5 mm)

Syrefaste ANP-S vinkel er fremstilt av 2,5 mm rustfrie syrefast hullplater og anvendes til bjelke-bjelke skjøter, bjelke-søyle skjøter utvekslinger.



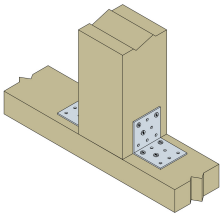

Features

Materiale

- Stålkvalitet:
  Rustfritt stål som 1.4404 i henhold til EN 10088 eller lignende kvalitet
- Korrosjonsbeskyttelse:
  Rustfri/syrefast - A4

Fordeler

- Rustfri utgave
- ANP vinkelbeslag af hullplate findes i mange forskellige størrelser

Applications

Skjøter

- Tre-tre skjøter

Bruksområder

- Brukes ved tre-tre skjøter
- Brukes der det stilles særlige krav til korrosjonsbestandighet, for eksempel i forbindelse med trykkimpregneret treverk

Technical Sheet

ANP256660S

Syrefaste vinkelbeslag av hullplater (2,5 mm)

Teknisk data

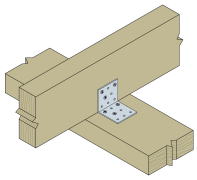

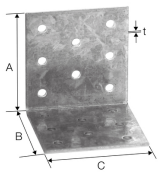

Dimensjoner

Referanse	beslag dimensjoner								
	annet			produktdimensjoner[mm]				bjelke[mm]	flens B[mm]
	NOB nr.	antall per eske	vekt[kg]	A[mm]	B[mm]	C[mm]	tykkelse[mm]	rund Ø5[mm]	rund Ø5[mm]
ANP256660S	21221445	100.0	0.14	62.5	62.5	60	2.5	8	8

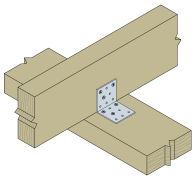

Karakteristisk bæreevne - Bjelke-bjelkesamling - Maks utspikring

Referanse	vinkelbeslag kapasitet					
	produkt capacities - tre to tre - Beam to beam - Full nailing					
	antall of Fasteners		karakteristisk kapasitet - 2 angle brackets per connection - full nailing[kN]			
	bjelke	flens B	$R_{1,k}$		$R_{2,k}=R_{3,k}$[kN]	
	antall	antall	CNA4.0x40	CNA4.0x60	CNA4.0x40	CNA4.0x60
ANP256660S	3	3	3.6	5.7	3.38	4.68

Kombineret last:
\left(\frac{F_{1,d}} {R_{1,d}}\right)^2+\left(\frac{F_{2/3,d}} {R_{2/3,d}}\right)^2\le1

Montering

Innfesting

- Som innfesting i treverk brukes syrefaste CNA4,0xℓ kamspiker eller CSA5,0xℓ beslagskruer

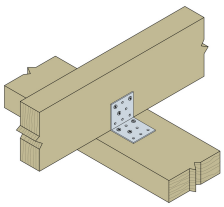

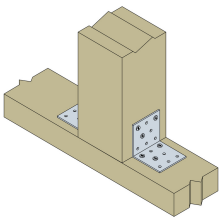

Copyright by Simpson Strong-Tie®
Informasjonen i dette dokumentet eies eksklusivt av Simpson Strong-Tie. De er kun gyldige i forbindelse med produkter solgt av Simpson Strong-Tie.